

Stuckatura
Antonini

Dokumentation

Kirche St. Anton Zürich

Kirchenreinigung
Restaurierungsarbeiten
2020



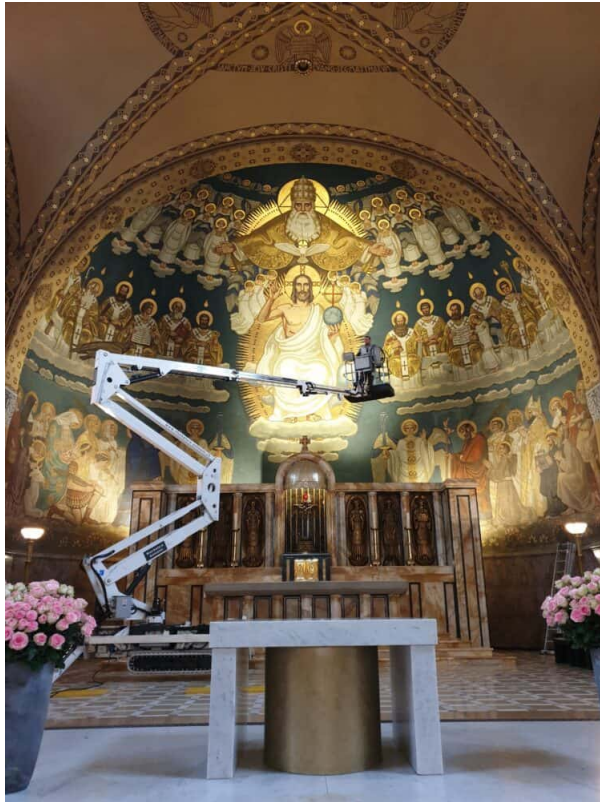

Trockenfreilegung der Raumschale in der Kirche St. Anton Zürich. Seit der letzten Renovierung vor über 20 Jahren hat sich über die gesamte Raumschale eine Verschmutzung (Patina Schicht) gebildet.

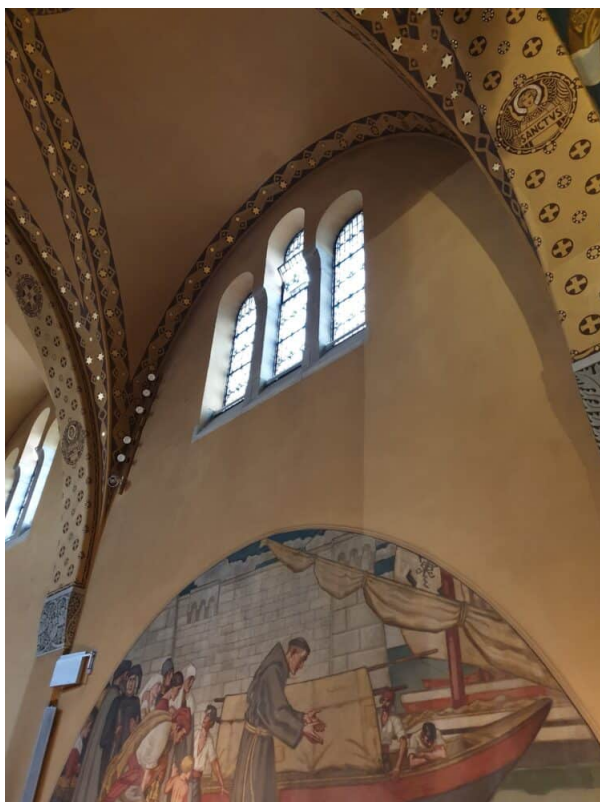

Trockenreinigung aller Gewölbe und Wand Flächen mit Walmaster Gummi. Entfernen der Verschmutzung.
Stuckatura Antonini AG, Bettstrasse 1, 6372 Ennetmoos, 041 611 00 77, mail@stuckatura-antonini.ch

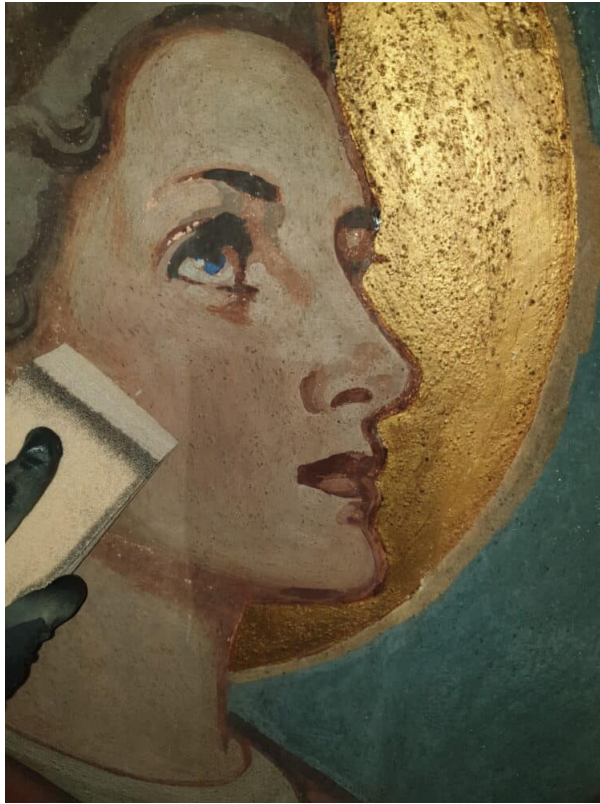

Vorsichtiges Trockenreinigen Chor Freske von Fritz Kunz vom Jahr 1921. Entfernen der Verschmutzung.



Ansicht Vorsichtiges Trockenreinigung der Fresken.



Trockenreinigung der Schlusssteine.

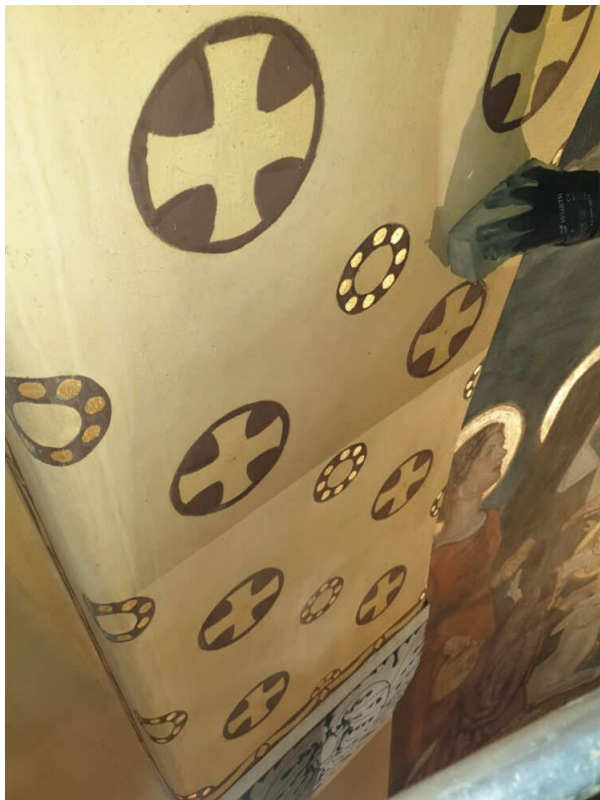

Trockenreinigung der Gurten im Chorhaus.



Retuschen an den Fresken mit artgerechtem Material. Ansicht: Vor und Nachher



Trockenreinigung Fenster Leibungen. Anschliessend Reinigen der Fenster Kontrolle Dichtungen.

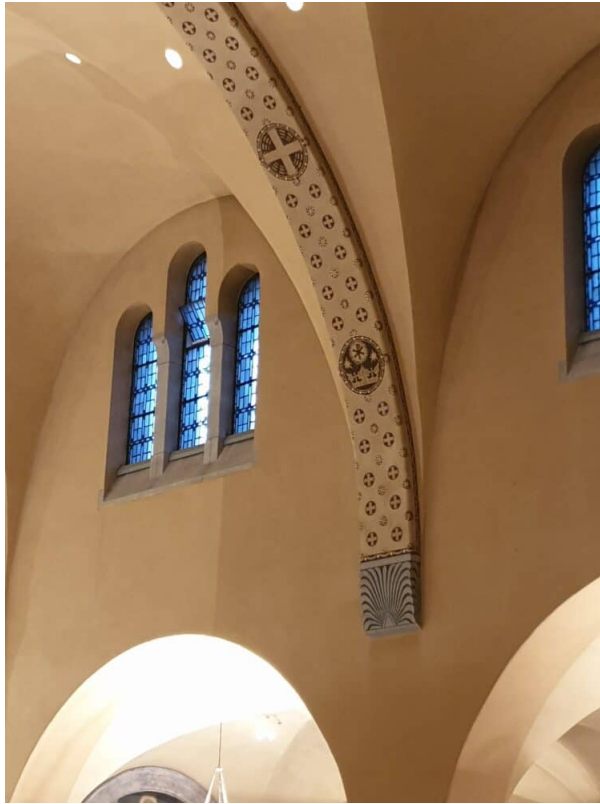

Trockenreinigung Gewölbe und Wand Flächen im Schiff / Langhaus. links gereinigt / rechts verschmutzt

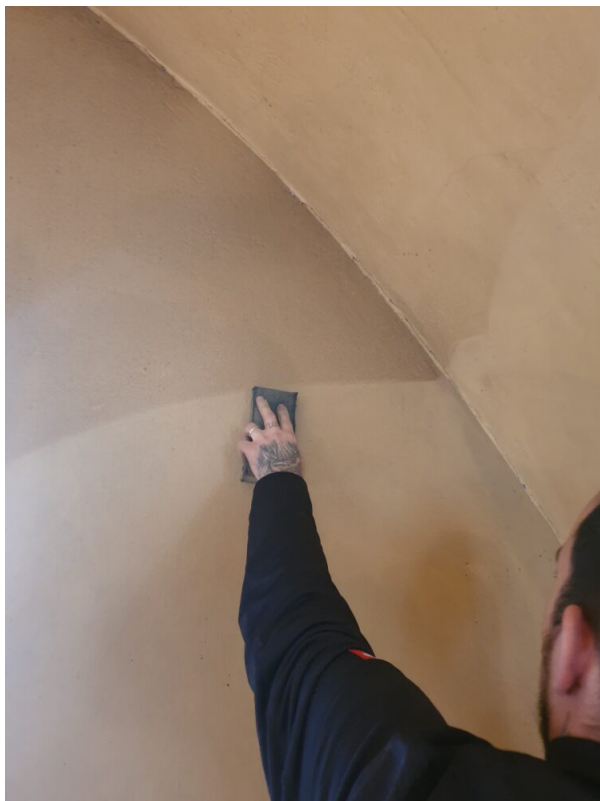

Ansicht Trockenfreilegung der Verschmutzung (Patina) Manuel mit Walmaster Latex Gummi über alle Flächen.



Ansicht der Verschmutzung: links verschmutzt / recht gereinigt



Ansicht der Verschmutzung in den Seitenschiffen: links Verschmutzt / rechts gereinigt



Ansicht Trockenfreilegen der Verschmutzung mit der Spezial Hebebühne CS 170.

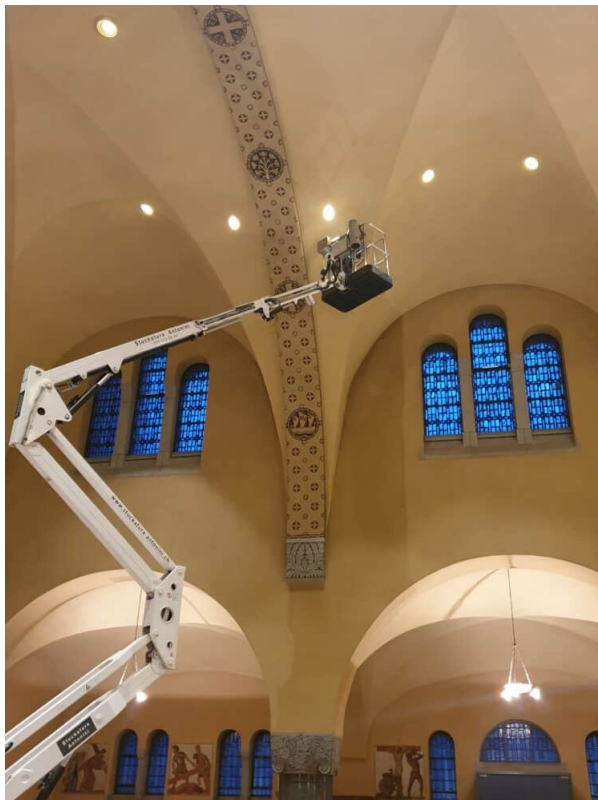

Ansicht Trockenfreilegen der Verschmutzung mit der Spezial Hebebühne CS 170.

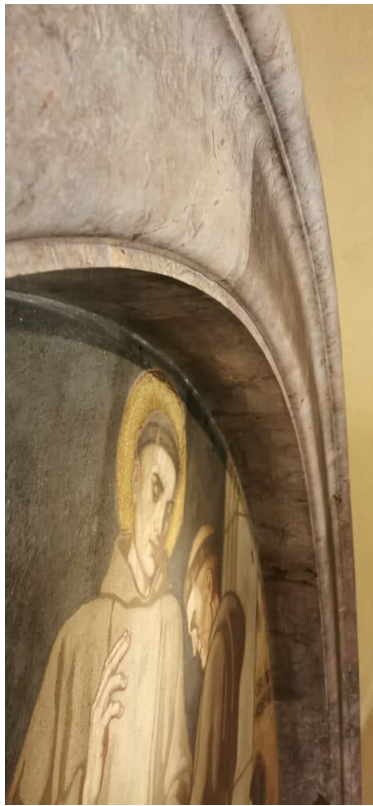

Ansicht der Verschmutzung an den Seitenaltären.



Retuscharbeiten am rechten Seitenaltar Bild. Vor und / nachher

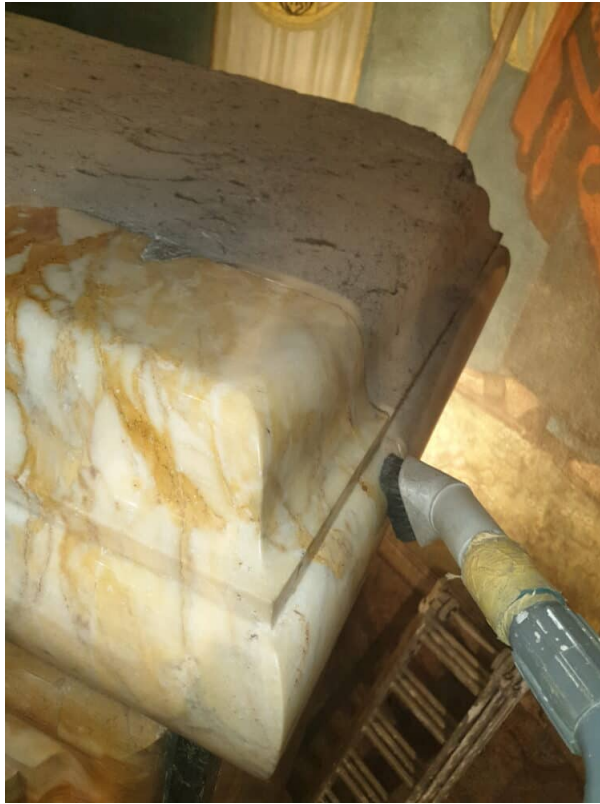

Absaugen und Reinigen der Altare anschliessend mit Marmor Politur nachpolieren.



Absaugen und Reinigen der Altare anschliessend mit Marmor Politur nachpolieren.

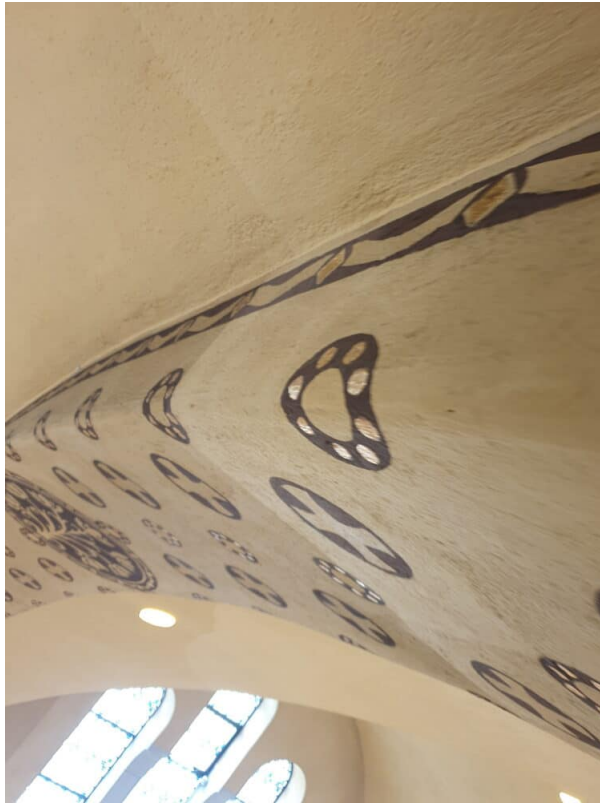

Trockenreinigung der Gurten im Schiff / Langhaus Gewölbe

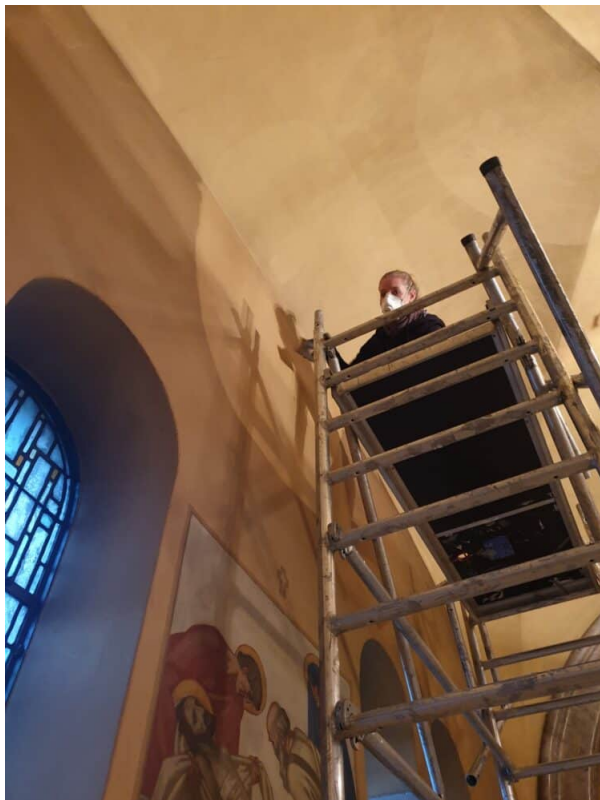

Trockenreinigung der Verschmutzung (Patina) in den Seitenschiffen.

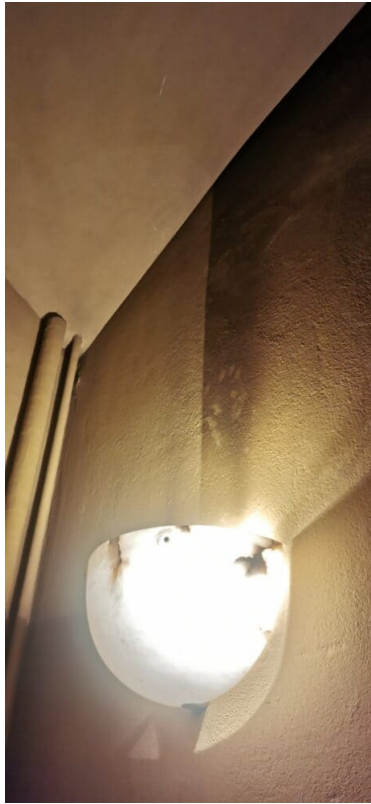

Ansicht Verschmutzung oberhalb der Leuchter bei der Emporen Untersicht.



Reinigen des Holzgehäuses anschliessend abdecken der Orgel.

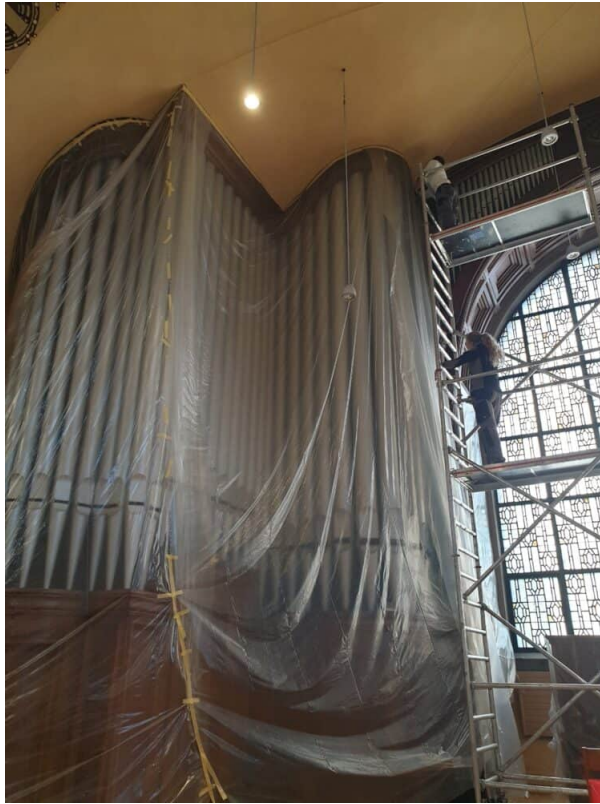

Trockenreinigung der Gewölbe Flächen bei der Orgel Empore.



Ansicht: Trockenreinigen der Kapelle anschliessend leicht feuchtes nachreinigen bei starkverschmutzten stellen.

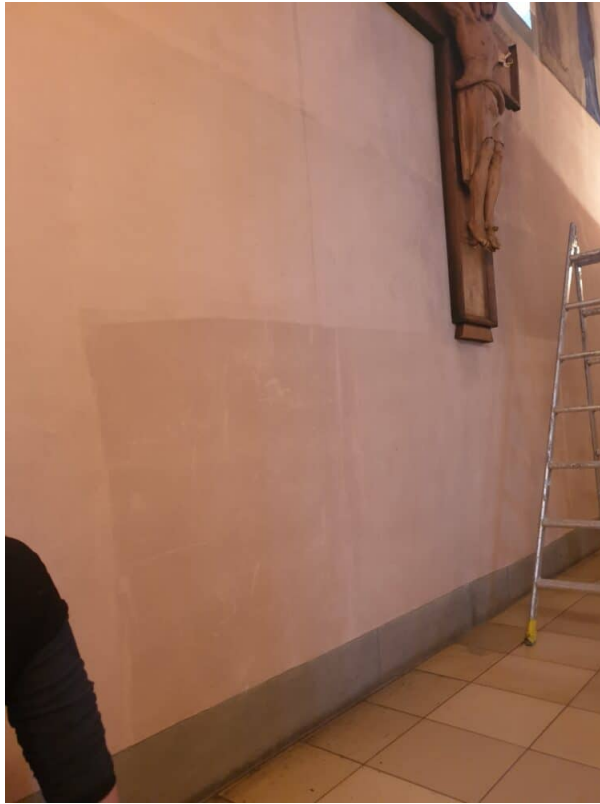

Ansicht Leicht feuchtes nachreinigen im Sockel Bereich.



Gereinigte Kirche St. Anton



Gereinigte Kapelle St. Anton

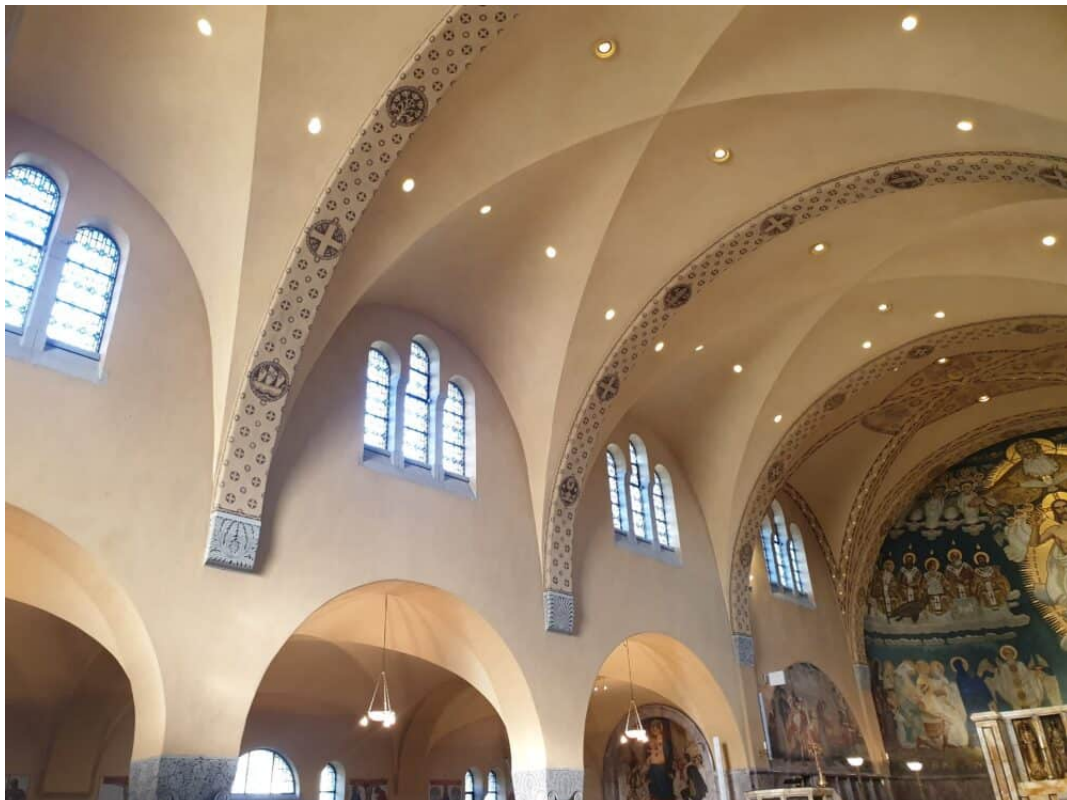

Ansicht Gewölbe und Langhaus / Schiff Gereinigte Kirche St. Anton



Ansicht Seiten Schiffe gereinigt und ausretuschiert.

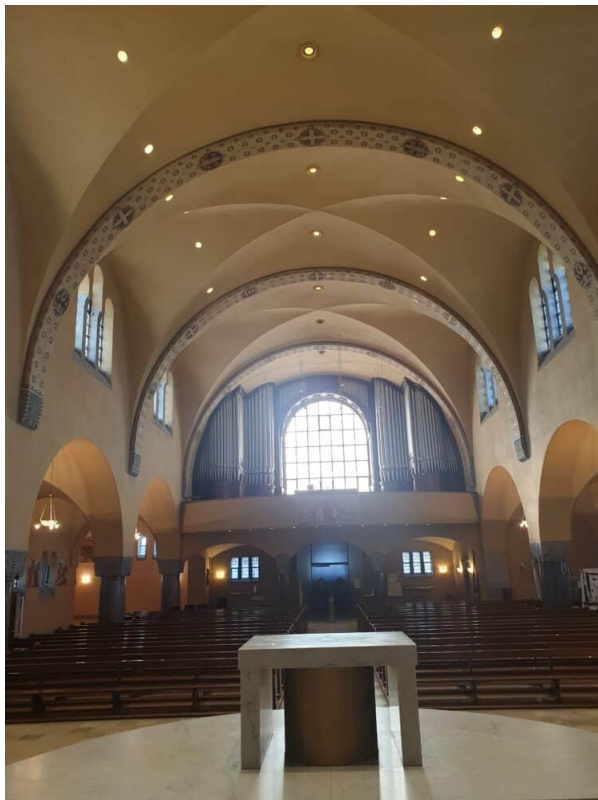

Gereinigte Kirche St. Anton