Stuckatura
Antonini

Dokumentation

Kirche Wiggen LU

Kirchenreinigung
Restaurierungsarbeiten
2019

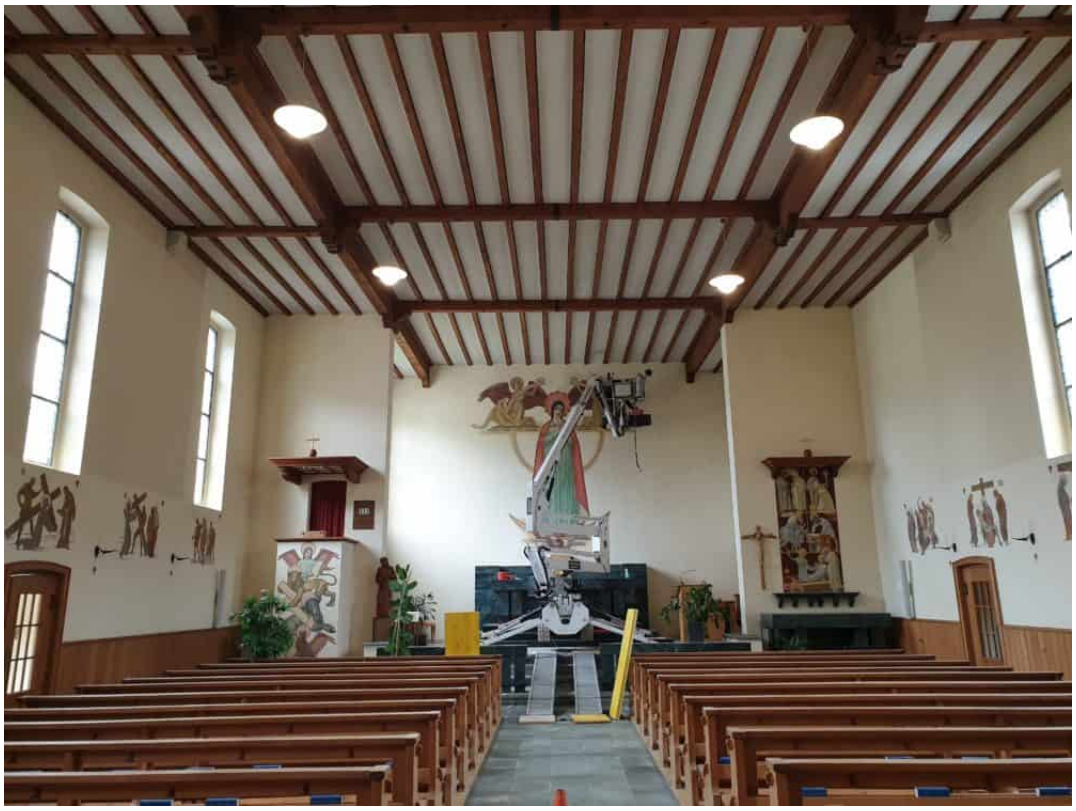

Trockenfreilegung im Chorrhaus mit der spez. Hebebühne Cs 175.

Die Kompleten Wende und Decke der Kirche Wiggen wird Trockenfreigelegt, und anschliessend bei Stark verschmutzten stellen örtlich ausretuschiert.

Links gereinigt / rechts verschmutzt

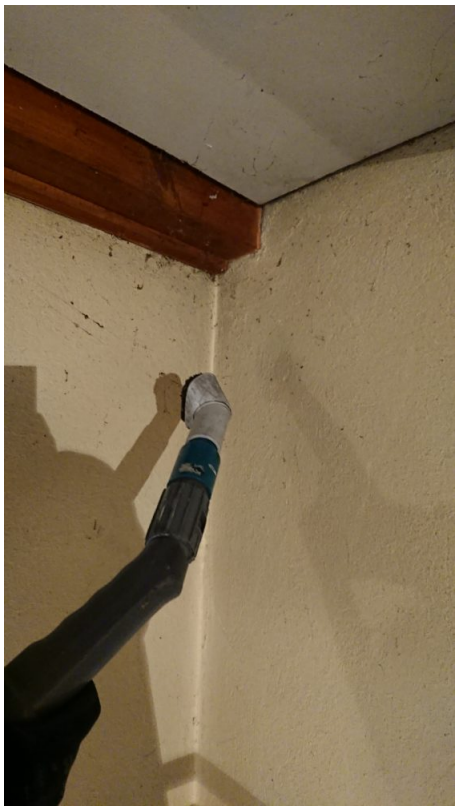

Absaugen der Spinnweben.

Reinigen und absaugen des Kanzeldeckels.

Fenster Reinigung innen.

Die Trockenfreilegung bis oberhalb der Kreuzwegbilder.

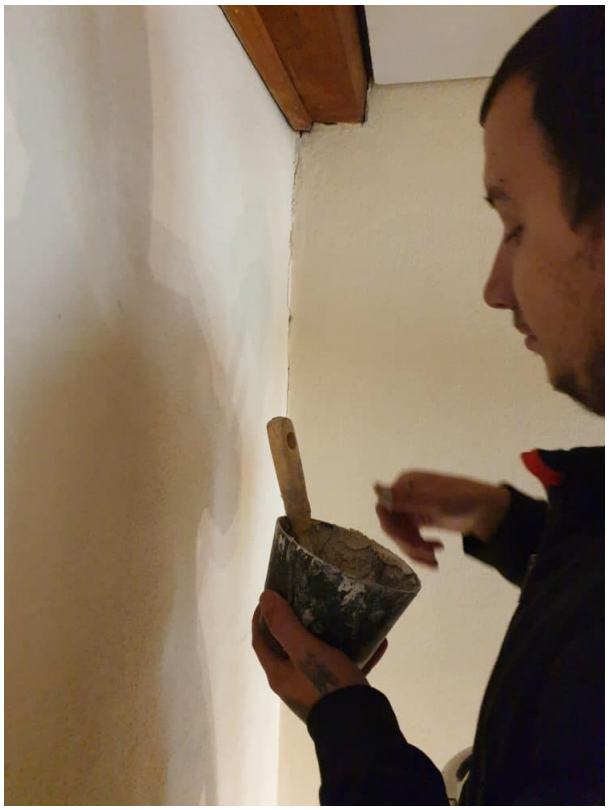

Risse werden mit artgerechtem Material zu geputzt und örtlich mit Mineral Farbe ausretuschiert.

Risse im Schiff werden mit artgerechtem Material zugeputzt und örtlich mit Mineralfarbe ausretuschiert.

Trocken reinigen mit dem spez. Latexgummis

Trockenfreilegung im Schiff.

Links gereinigt / rechts Verschmutzt

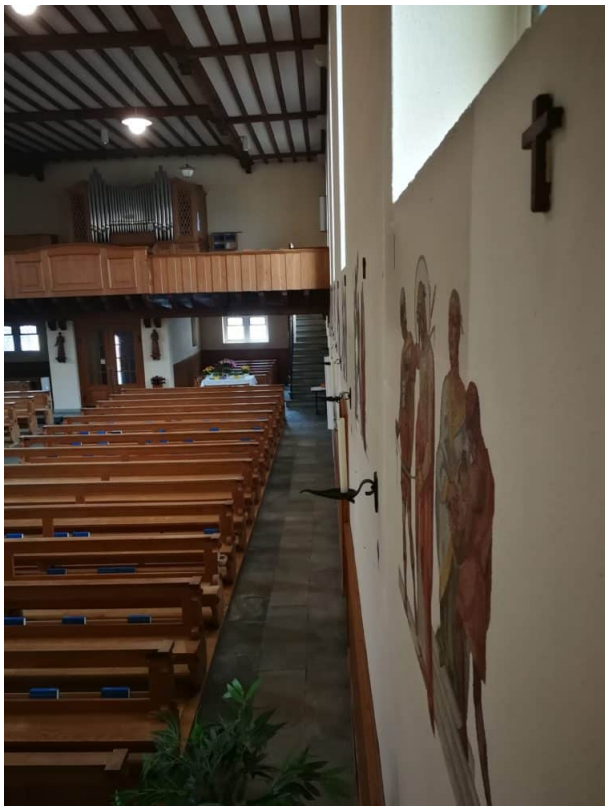

Die Verschmutzung ist gut zu sehen, im seiten Winkel.

Vorher, nachher

Vorher, nachher

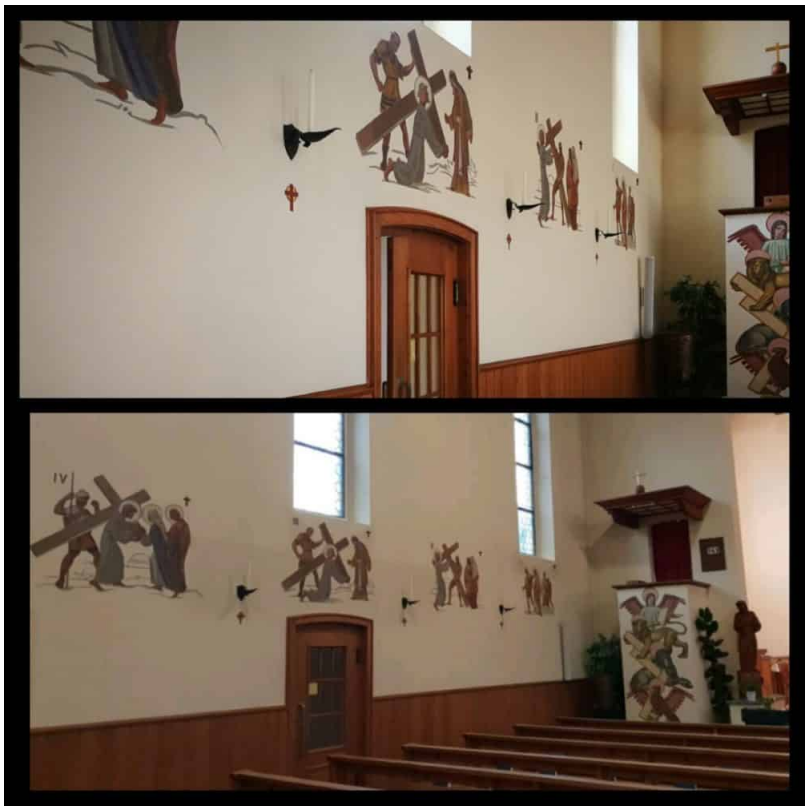

Vorher, nachher

Vorher, nachher

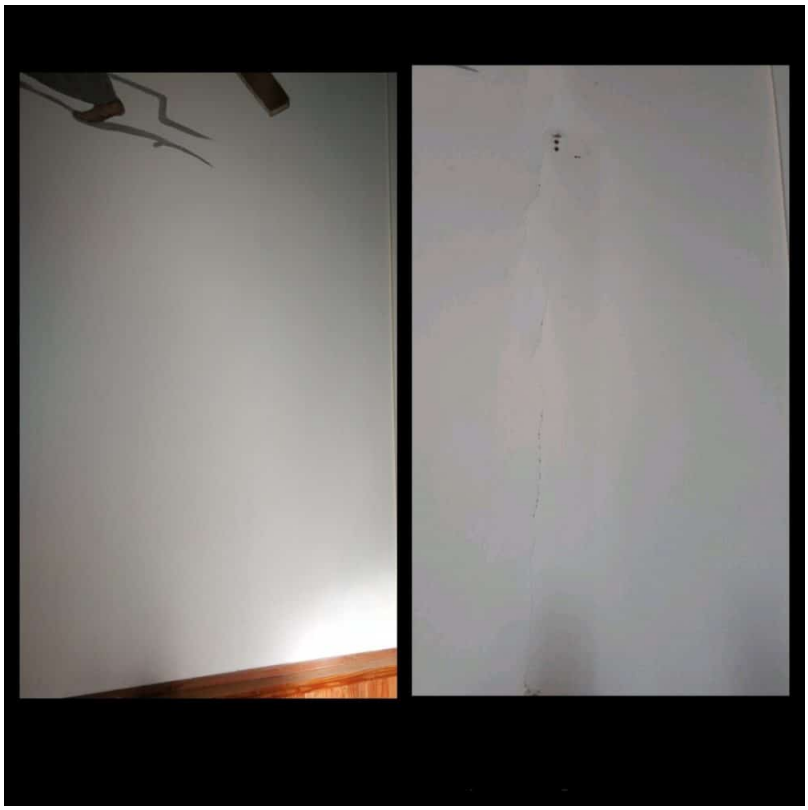

Vorher, nachher

Vorher, nachher

Vorher, nachher